

Systemverdier

Systemverdier settes i FSSystem

Institusjon

FS Systemverdier

Institusjon

Institusjonsnr: 185
Org.nr: 5364653
NSD-nr: 1110
BIBSYSkode: Default bestillingssted: 
SIUkode:
Avtalenr EA: 0 Servicegrad: 00
Akronym/fork. UiO
Norsk navn: UiO
Engelsk navn: University of Oslo
Stedsnavn: Oslo
Adresse:

OK

Institusjonsnr	Institusjonens institusjonsnr
Organisasjonsnr	Institusjonens organisasjonsnr
NSD-nr	Institusjonens NSD-kode
Bibsyskode	Institusjonens bibsyskode
Default bestillingssted	Bibliotekskode, oppgis eventuelt også på sted
SIU-kode	Institusjonens SIU-kode
Akronym/forkortelse	Forkortelse for institusjonen, for eksempel UiO, NTNU, UiB, HiA, HiB osv
Norsk navn	Institusjonens norske navn
Engelsk navn	Institusjonens engelske navn
Stedsnavn adresse	Stedsnavnet hvor institusjonen er plassert
Adresse	Institusjonens hovedadresse

InstLogo

Dette er ikke i bruk.

(Logo til institusjonen kan velges her.)

Logoen ligger i FS-klienten slik at ønskede logoer må sendes til fs-support@usit.uio.no

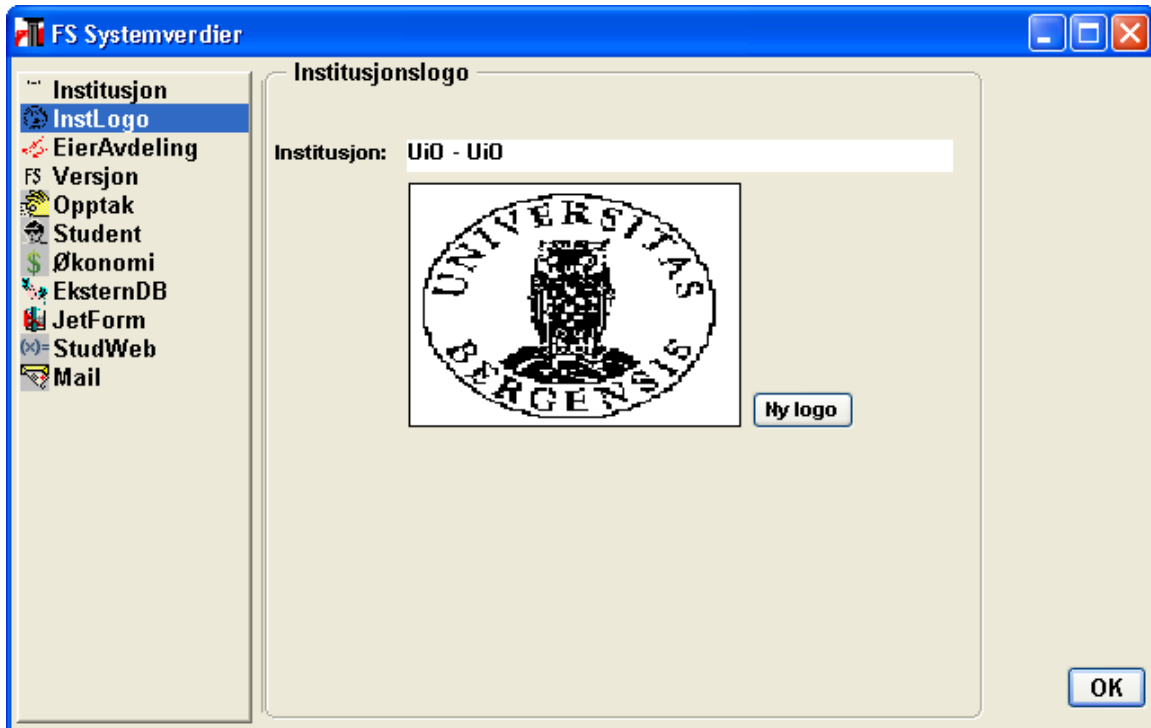

Eieravdeling

Opplysninger om hvem som er systemeier av det studieadministrativesystemet.

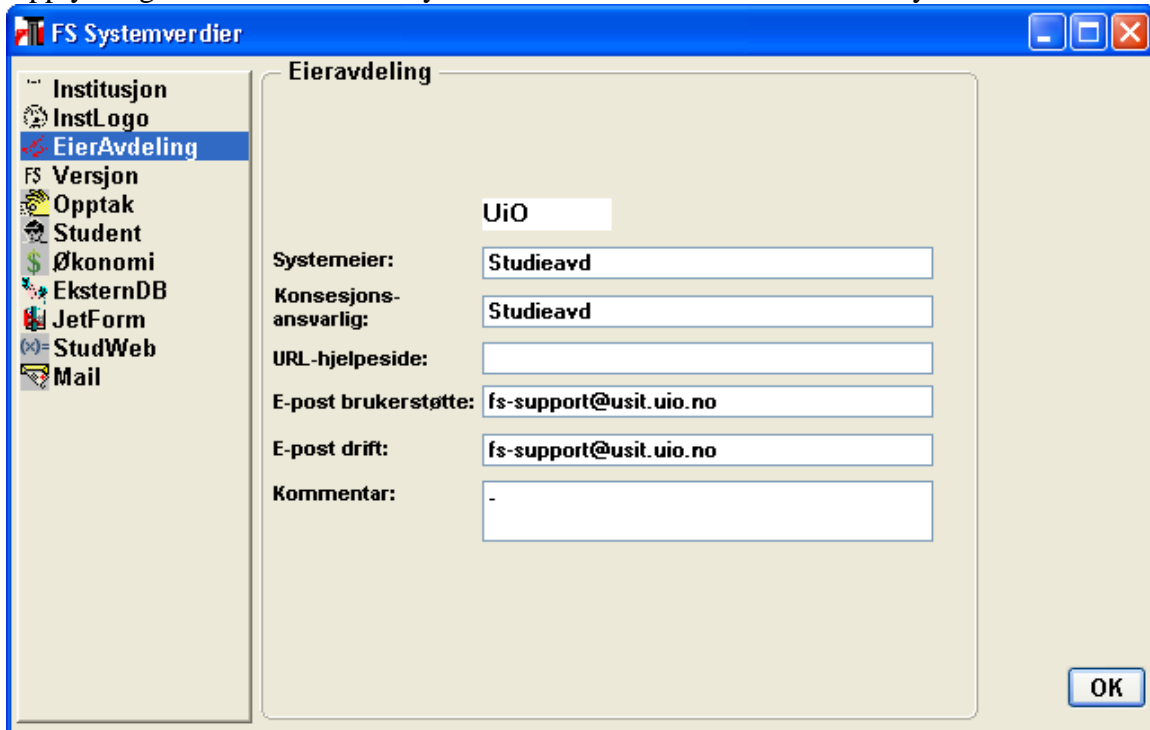

- Systemeier:
- Konsesjonsansvarlig:
- URL-hjelpeside:
- E-post brukerstøtte:
- E-post drift:
- Kommentar:

An "OK" button is located in the bottom right corner of the dialog.

Systemeier	Opplysning om hvem som er systemeier
Konsesjonsansvarlig	Opplysning om hvem som er konsesjonsansvarlig
URL-hjelpeside	Her kan en oppgi sti til institusjonens FS-sider, de vil komme i hjelp-menyen i FS-klienten
Epost brukerstøtte	Epost adresse til de som besvarer brukerstøtte spørsmål ved institusjonen
Epost-drift	Epost adresse til de som skal ha opplysninger om drift av FS ved institusjonen.
Kommentar	Kommentarfelt

Versjon

Verdier om versjon settes automatisk av de som drifter databasen.

- Systemkode: FS
- Systemnavn: Felles studentsystem
- Databaseversjon: FS5.4.00
- Databaseinstans: KURS (dropdown menu)
- Klientversjon-Windows: FS5.4
- Krav om siste klientver: (dropdown menu)
- Stort rollbacksegment: (empty text box)
- Merknad: (empty text area)

An "OK" button is located at the bottom right of the dialog.

Systemkode	FS
Systemnavn	Felles studentsystem
Databaseversjon	Gjeldene databaseversjon
Databaseinstans	Om det er prod eller demobase
Klientversjon – Windows	Gjeldene klientversjon
Krav om siste klientversjon	Setter J, får da ikke logge inn med tidligere versjoner av klienten
Stort rollbacksegment	Ikke i bruk
Merknad	

Opptak

Her settes verdier som styrer opptak i samarbeid med Samordnet opptak (SO)

Opptaksorgan	Hvilket opptaksorgan, for eksempel HiO, HiG, UiS...
Aktiv bølge	Hvilken bølge som er den aktive nå, settes av SO
Loggnivå-ændringer	Hvilket nivå som skal benyttes i logging, normal 0
Opptakskode – NOM	Hvilken opptakskode for det gjeldene opptak
Termin	Hvilken termin for opptaket,
Tegnssett	Hvilket tegnssett som brukes
Default poengvar KAR	Hvilken poengvariant KAR default skal ha, normalt NOM
Opptaksområde	Hvilket opptaksområde, normalt SPH
Overskriv adresser	Om adresser som importeres fra SO skal overskrive adresser som ligger i basen, normalt J
Beregn studiepoeng	Om studiepoeng skal beregnes
Vis NOM-søknad i lokal-bilde	Om NOM-søknaden også skal vises i søknadsbildet for lokale opptak
Siste import (bølge, dato, trans)	Settes av SO under import
Siste eksport (bølge, dato, versjon)	Settes av SO under eksport
SOWS – URL	Url til webside for filutveksling via SOWS
SOWS – brukernavn	Brukernavn til institusjonen, for eksempel sowshio
SOWS – passord	Passord for filutveksling via sows

Wallet (https) – Path	Sti til wallet, brukes av SOWS
Wallet (https) - Passord	Passord til wallet, brukes av SOWS

Student

Krev fnr ved reg. av person i kursmodul	Om det skal kreves fnr for registrering av kursdeltakere i EVU-modulen
Generer pinkode ved oppretting av student	Om det skal genereres pinkode ved oppretting av student
Generer lånetakerid ved oppretting av student	Om det skal genereres lånetakerid ved oppretting av student
Tilby overføring av data til nasjonalt lånetaker register	Om institusjonen tilbyr overføring til nasjonalt lånetaker register
Studentnr serie	Hvilken studentnr serie som skal benyttes. Nr. tildeles fortløpende i denne serien.
Domene studenters epostadresse	Domene dersom FS benyttes til å genere epostadresse til student
Periode (terminer) for sensurdistr.	Periode for sending av sensur til TouchTone

Økonomi

- UiO (text input)
- Regnskapskontering: AGRSSO (dropdown menu)
- Firmakode: HS (text input)
- Kontonr - uplassert: 9070619 (text input)
- Kontonr - mva: 0 (text input)
- Bilagsnr: 48000034 (text input)
- Bilagsart: FS (text input)

An "OK" button is located in the bottom right corner of the dialog.

Regnskapskontering	Hvilkeet regnskapsystem som institusjonen benytter, Agresso, OF eller Fritekst
Firmakode	Firmakode 2 tegn, for eksempel TF
Kontonr – uplassert	Kontonr (art) for ikke plasserte, innbetalte beløp
Kontonr – mva	Kontonr for innbetaling av merverdiavgift
Bilagsnr	Bilagsnr, starter på 48000000
Bilagsart	Bilagsart for rapportering til økonomisystem

Eksterne tjenester

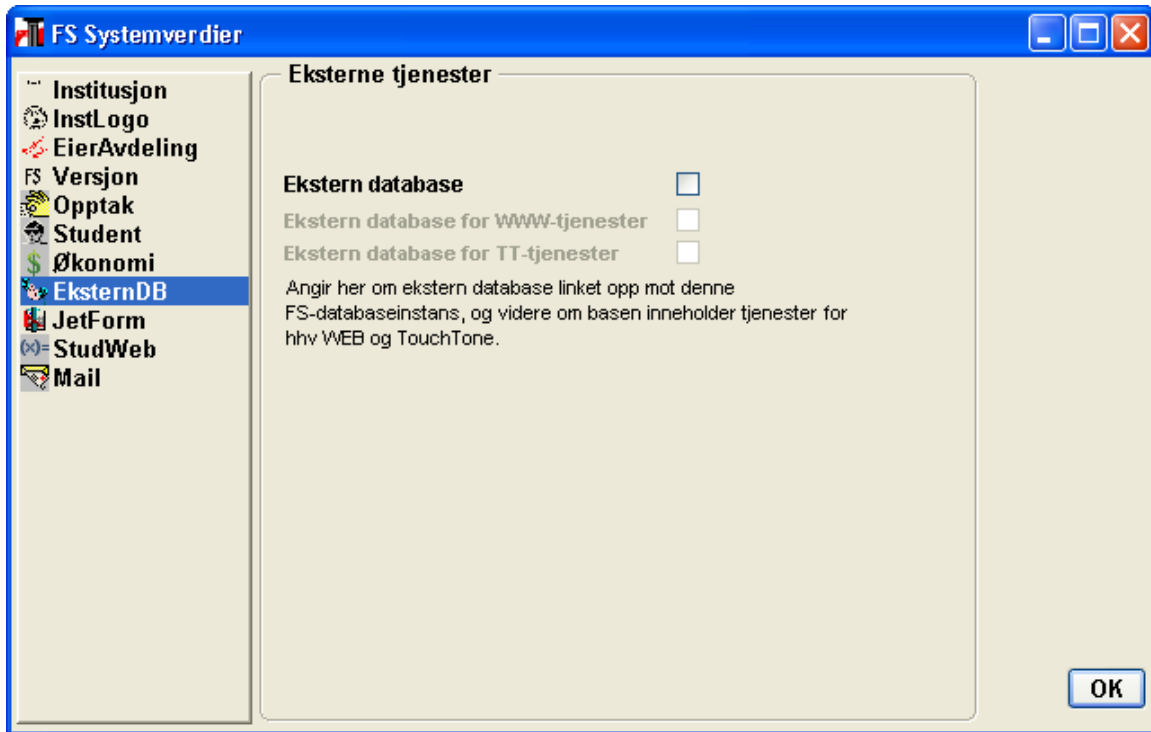

Ekstern database

Ekstern database for WWW-tjenester

Ekstern database for TT-tjenester

Angir her om ekstern database er linket opp mot denne databasen og videre om basen inneholder tjenester for hhv WEB og TouchTone

Denne er på vei ut da det ikke er så mange som bruker sensurtelefon lenger.

Jetform

De institusjoner som skriver ut vitnemål og andre dokumenter via Jetform, må oppgi hvor de finnes (DataPath) og hvilke rapportkoder det gjelder

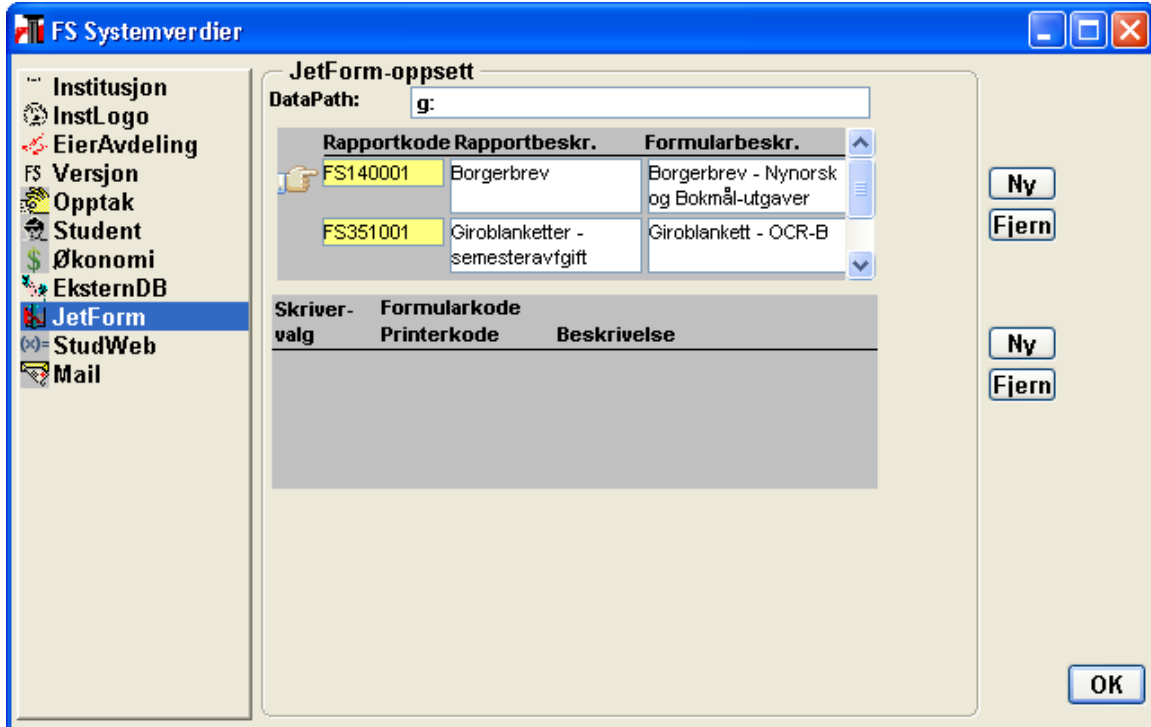

Denne er på vei ut da det ikke er så mange som bruker jetform lenger.

Studentweb

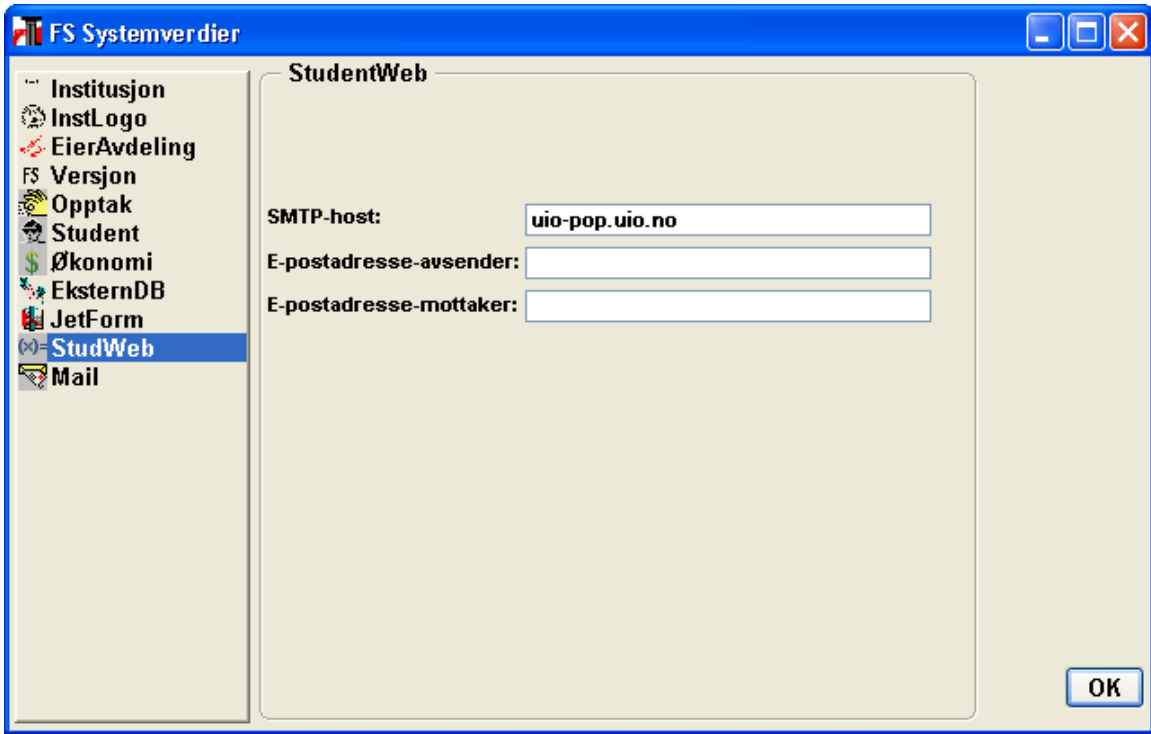

SMTP- host	SMTP-host, for de som driftes av uninett: smtp.uio.no
E-postadresse - avsender	Epostadresse til avsender ved utsending av epost fra studentweb
E -postadresse - mottaker	

Mail

Verdier som må settes for å kunne sende ut epost fra FS, studentweb og søknadsweb.

FS Systemverdier

Mail

SMTP-host:

SMTP-port:

RCPT pr sending:

Pause ml hver sending:

Restriksjoner i tiden:

Max antall mail pr bruker:

Default avsenderadresse:

Signatur (for automatisk mail):

OK

SMTPhost	Angi host navn for SMTP-server, for de som driftes av Uninett smtp.uio.no
SMTPport	Angi her portnt for SMTP-server
RCPT pr sending	Angi her hvor mange mail som skal sendes ut mellom hver pause
Pause ml hver sending	Angi her hvor mange sekunders pause som skal legges inn mellom hver sending
Restriksjoner I tiden	Angi her hvilken periode på dagen det skal være restriksjoner på utsending av store kvantum mail.
Maks antall mail pr. bruker	Angi her hvor mange mail som en bruker skal kunne sende ut i perioden med restriksjoner
Default avsenderadresse	Default avsenderadresse for mail, benyttes av mailutsending som går automatisk via ulike prosesser, for eksempel søknadsweb og studentweb
Signatur (for automatisk mail)	Signatur for epost som sendes ut automatisk