Framdriftrapportering for PhD-studenter

Kathy Foss Haugen

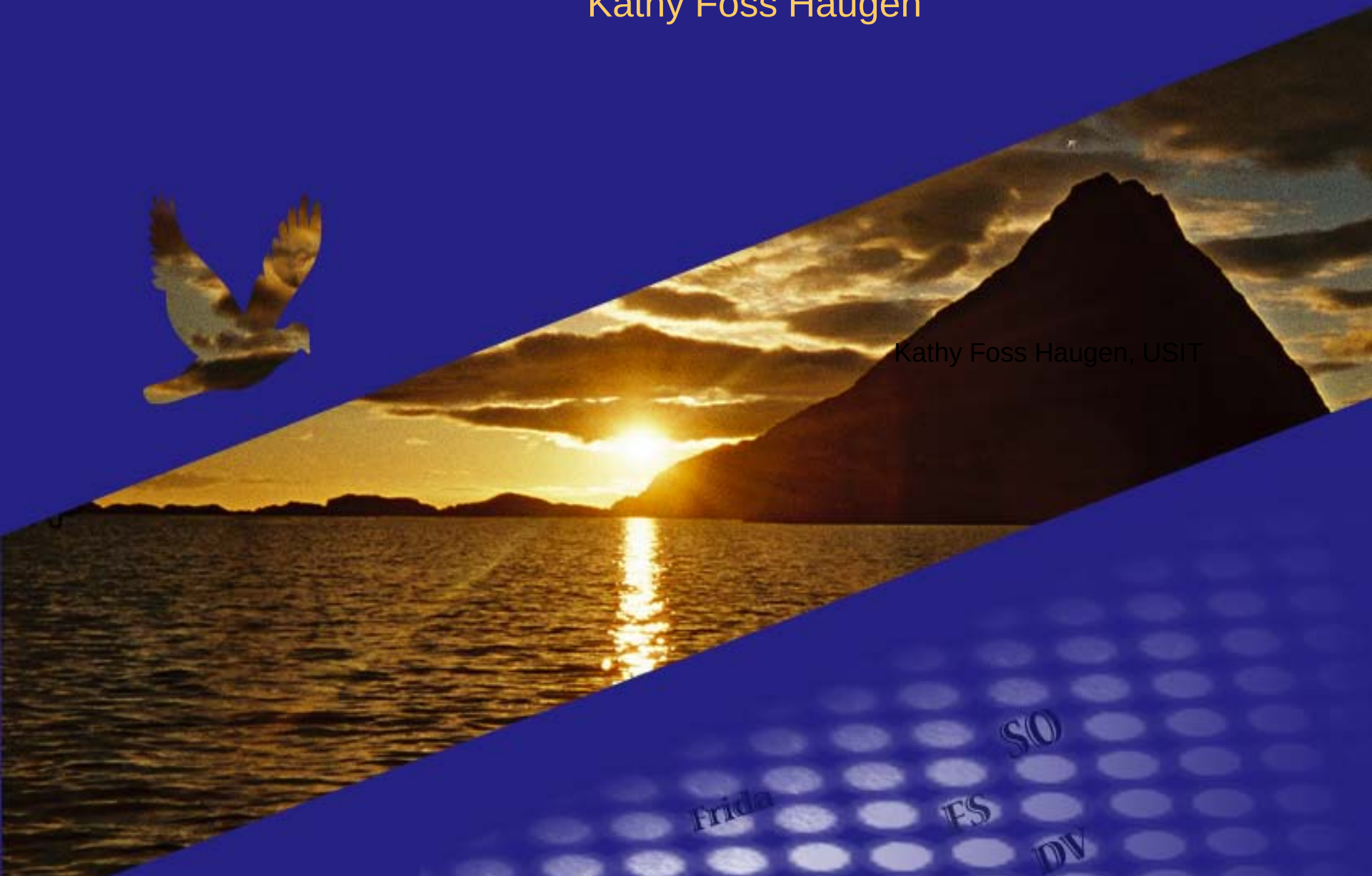

Dokumentasjon finnes:

SUAF

- Doktorgradsmodulen
- Semesterregistreringsmodulen
- StudentWeb

StudentWeb- startside

SUAF

StudentWeb - dravtale

SUAF

KUR

doktorgradsavtale >> utdanningsplan del 1 >> utdanningsplan del 2 >> adresse >> skjema_002 (1 av 5)

- Skjul meny

Vidar Dagestad
Studentnr. 100071

- Logg ut
- Startside
- Registreringer
  - Framdriftsrapportering
  - Meldingar
  - Adresse
  - Samtykke
  - Spørjeskjema
  - Målform
- Bestillinger
- Innsyn
- Betaling
- Endre PIN-kode

Tekst: Nynorsk

Informasjon om avtalen

Oversikt over doktorgradsavtalen din. Ver venleg å kontroller at opplysningane om deg stemmer.

Studieprogram	Ph.d. ved Det samfunnsvitenskapelige fakultet. Linje samfunnsøkonomi	
Stad	Sosialøkonomisk institutt, Det samfunnsvitenskapelige fakultet Universitetet i Oslo	
Grad	Philosophiae Doctor nynorsk	
Arbeidsgivar/finansiering	Sosialøkonomisk institutt, Det samfunnsvitenskapelige fakultet Universitetet i Oslo	
Veiledning	Dr.philos Thoralf Aarflot (Hovedveileder)	
Avtaleperiode		
Gjelder nå	02-aug-2008 - 30-jul-2011	
Opprinneleg	02-aug-2008 - 30-jul-2011	
Tidskonto		
Type	**Periode**	**%**

Neste side

studentweb2 - 04.05.2009 - 1

Utdanningsplan del 1

SUAF

Utdanningsplan del 2

SUAF

KURS Universitetet i Oslo - StudentWeb

Skjul meny

Vidar Dagestad
Studentnr. 100071

- Logg ut
- Startside
- Registreringer
  - Framdriftsrapportering
  - Meldingar
  - Adresse
  - Samtykke
  - Spørjeskjema
  - Målform
- Bestillinger
- Innsyn
- Betaling
- Endre PIN-kode

Tekst: Nynorsk

doktorgradsavtale >> utdanningsplan del 1 >> utdanningsplan del 2 >> adresse >> skjema_002 (3 av 5)

Utdanningsplan del 2

Her skal du setje opp ein plan for når du planleggjer å ta ulike emne i løpet av studieløpet ditt. Obligatoriske emne er allereie lagt inn i planen din. Du må sjølv setje inn dei emna du evt. sjølv kan velje. Hvis du er fulltidsstudent, må du ha emne som utgjer til saman minst 30 studiepoeng kvart semester. Etter du har gjort endringer må du trykke på knappen Lagre plan/Godkjenn plan.

Studieprogram	Ph.d. ved Det samfunnsvitenskapelige fakultet. Linje samfunnsøkonomi	180,0 studiepoeng

Termin	Emnekombinasjon	Emne	Studie-poeng	Resultat
Haust 2003				
	(ingen emnekombinasjon)	- Testemne (København tekniske høgskole)	5,0	Res. 2003 Haust: Innpass
		Terminsum =	**5,0**	
Haust 2005				
	Teoretisk pensum Ph.d. ved SV Linje samfunnsøkonomi	INTFORSKKU - Internasjonale forskerkurs	15,0	-
		Terminsum =	**15,0**	
Haust 2006				
	Teoretisk pensum Ph.d. ved SV Linje samfunnsøkonomi	KONF1 - Konferansebidrag	5,0	-
		Terminsum =	**5,0**	
Vår 2009	Legg til emne			
	Obligatoriske emner for Ph.d. ved SV Linje samfunnsøkonomi	SVFORSKKURS - Forskerkurs SV	10,0	Vurd.meldt Vår 2005
		Terminsum =	**10,0**	
Haust 2009	Legg til emne			
		Terminsum =	**0,0**	
Vår 2010	Legg til emne			
	Obligatoriske emner for Ph.d. ved SV Linje samfunnsøkonomi	SVAVHPHD - Ph.d.-avhandling	150,0	
		Terminsum =	**150,0**	
Haust 2010	Legg til emne			
		Terminsum =	**0,0**	
Vår 2011	Legg til emne			
		Terminsum =	**0,0**	
	Legg til emne			

Emnekombinasjon	Krav	Studie-poeng	Status
Obligatoriske emner for Ph.d. ved SV Linje samfunnsøkonomi	160,0	160,0	OK
Teoretisk pensum Ph.d. ved SV Linje samfunnsøkonomi	20,0	20,0	OK
Totalt i studieprogrammet =	**180,0**	**185,0**	

Godkjenn plan

Forrige side

studentweb2 - 04.05.2009 - 1

StudentWeb - Adresse

SUAF

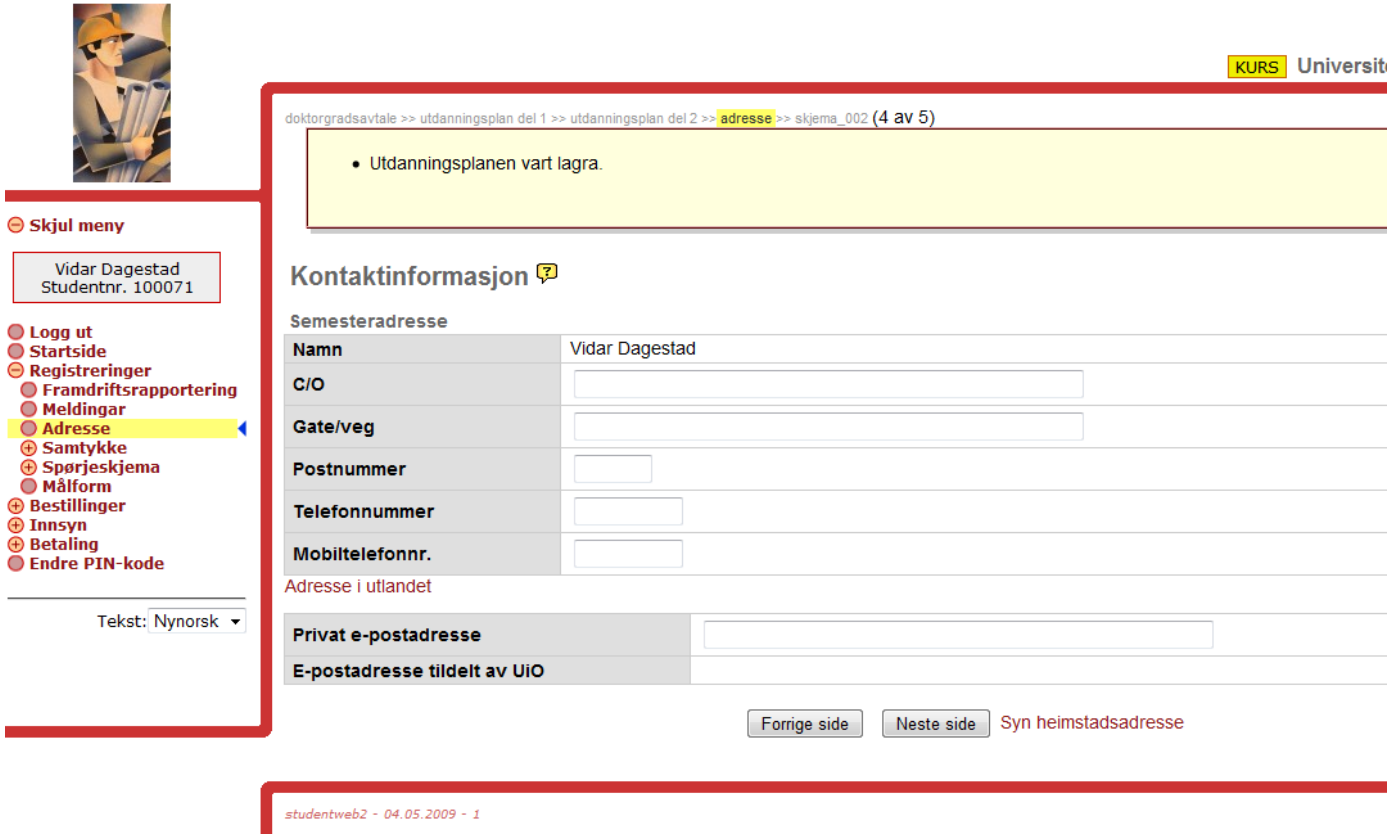

Framdriftsrapportering

SUAF

KURS Universitetet i Oslo - StudentWeb

Skjul meny

Vidar Dagestad
Studentnr. 100071

- Logg ut
- Startside
- Registreringer
  - Framdriftsrapportering
  - Meldingar
  - Adresse
  - Samtykke
  - Spørjeskjema
  - Målform
- Bestillinger
- Innsyn
- Betaling
- Endre PIN-kode

Tekst: Nynorsk

doktorgradsavtale >> utdanningsplan del 1 >> utdanningsplan del 2 >> adresse >> skjema_002 (5 av 5)

Framdriftsrapportering

Er det endringar i arbeidsforholdet?	Ja / Nei
Er det endringar som har konsekvensar for finansieringsperioden din?	Ja / Nei
Har du hatt permisjon dette året som fører til lenger opptaksperiode?	Ja / Nei

I spørsmålet under skal du beskrive forskningen din. Eksternt finansierter kandidater kan erstatte denne med framdriftsrapport gitt til finansieringskilde. Gjør særlig rede for avvik i forhold til den opprinnelige framdriftsplanen. Dersom prosjektet er forsinket er det viktig at det blir lagt fram en revidert framdriftsplan som gjør greie for hvordan forsinkelsen eventuelt kan tas inn igjen innenfor prosjektperioden.

Gjer greie for forskinga di i denne perioden:	
Kor mange gonger har du fått veiledning siste år? Du kan også kommentere svaret.	
Er det pliktarbeid i tilsettingsforholdet ditt?	Ja / Nei
Er det problemer ved PhD-arbeidet som krever spesielle tiltak?	Ja / Nei
Er opplæringsdelen fullført og godkjent av fakultetet?	Ja / Nei
Ønskjer du å diskutere sider i PhD-arbeidet med eit av medlemmane i Doktorgradsutvalet?	Ja / Nei

Info på start siden hentes fra Student samlebilde

SUAF

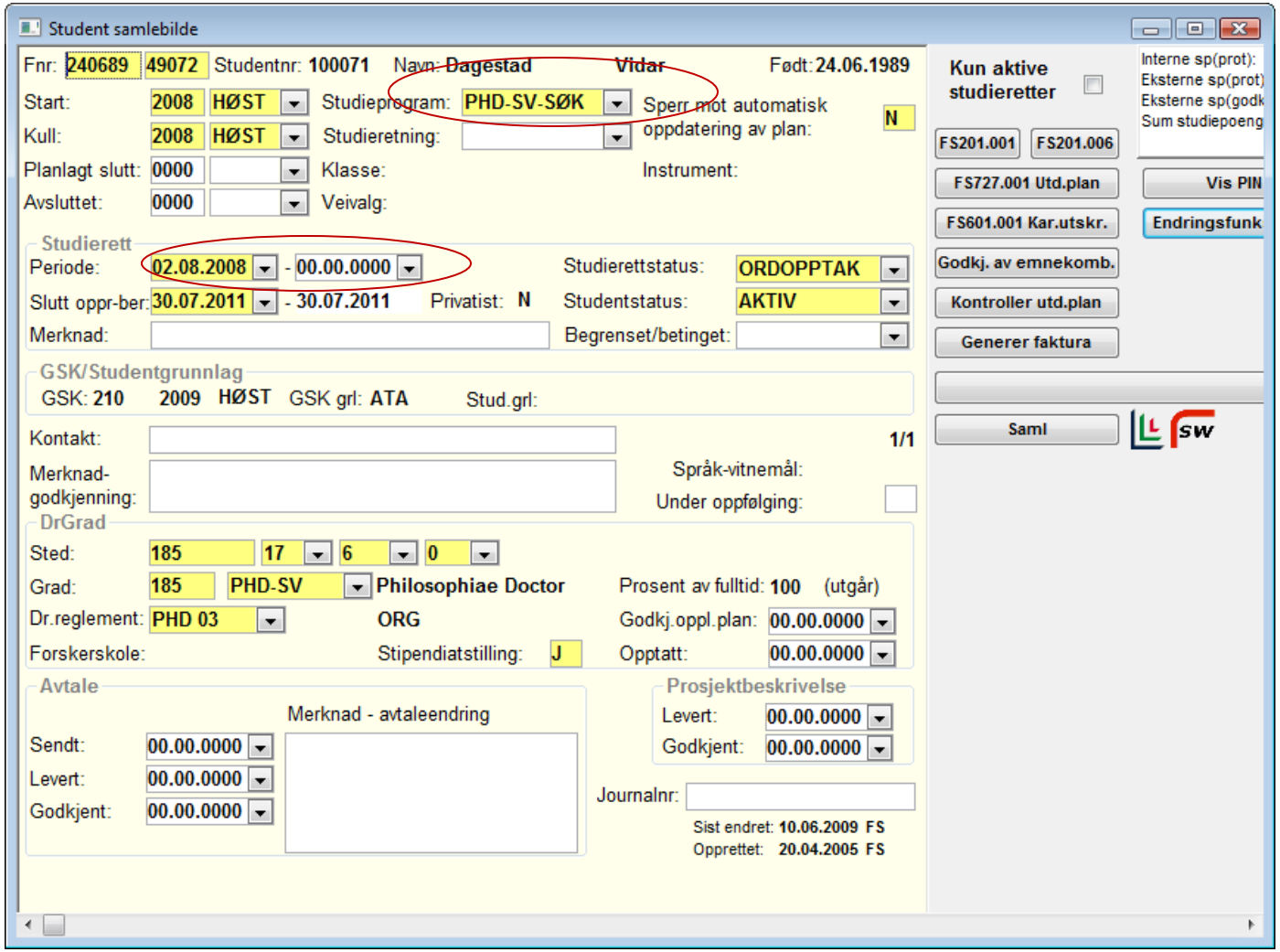

Informasjon om veileder(e)

SUAF

- Navn og kategori hentes fra Veiledn
- Tittel hentes fra bildet Fagperson

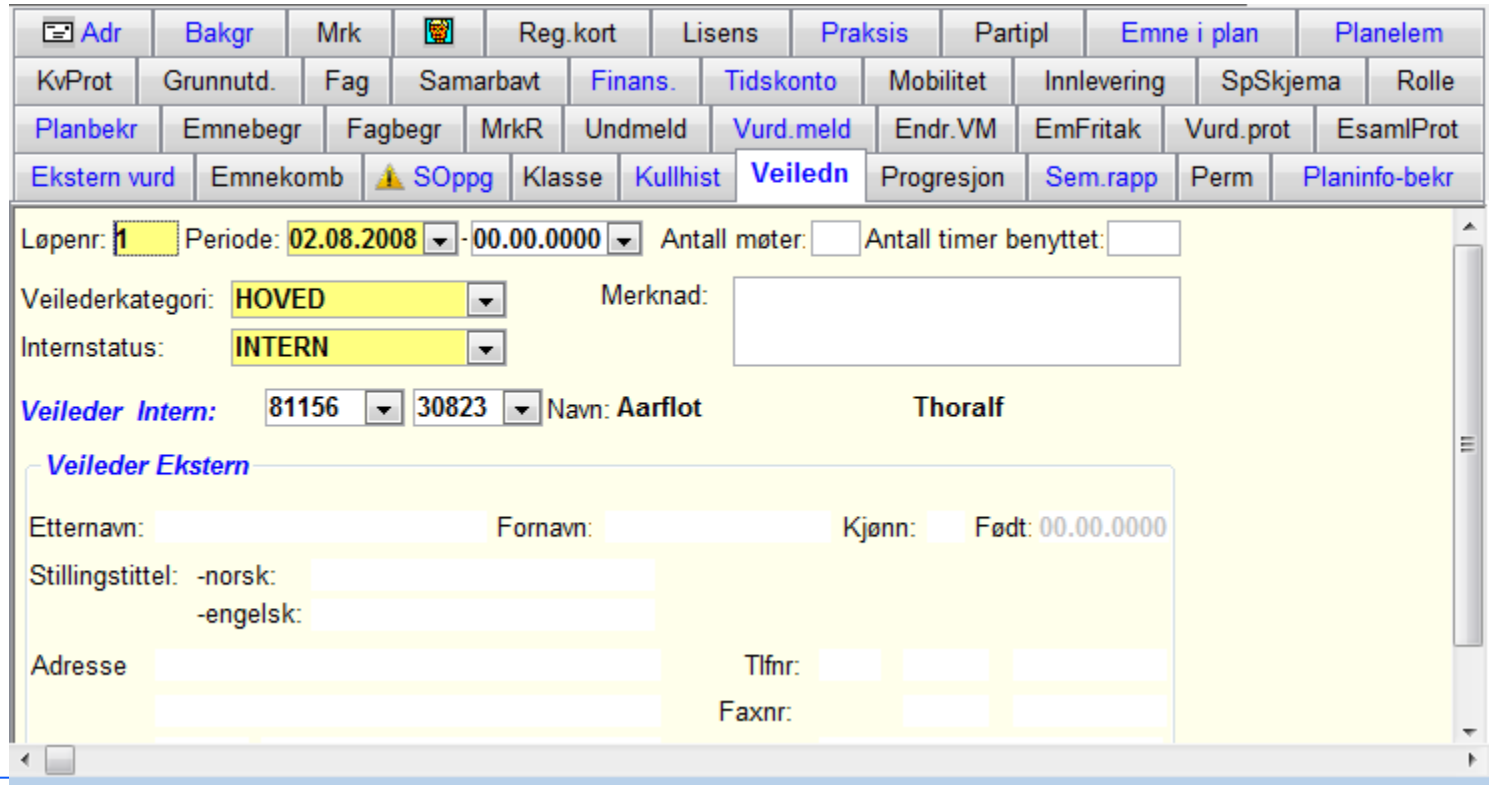

Student samlebilde

SUAF

Henter info om doktorgrads-kandidaten fra feltene:

- Studierettsperiode
- Avtale sted
- Grad

Hva må settes opp i StudentWeb

SUAF

- Modulkode – Framdrift må være aktivert
- Sekvensen defineres i feltet URL

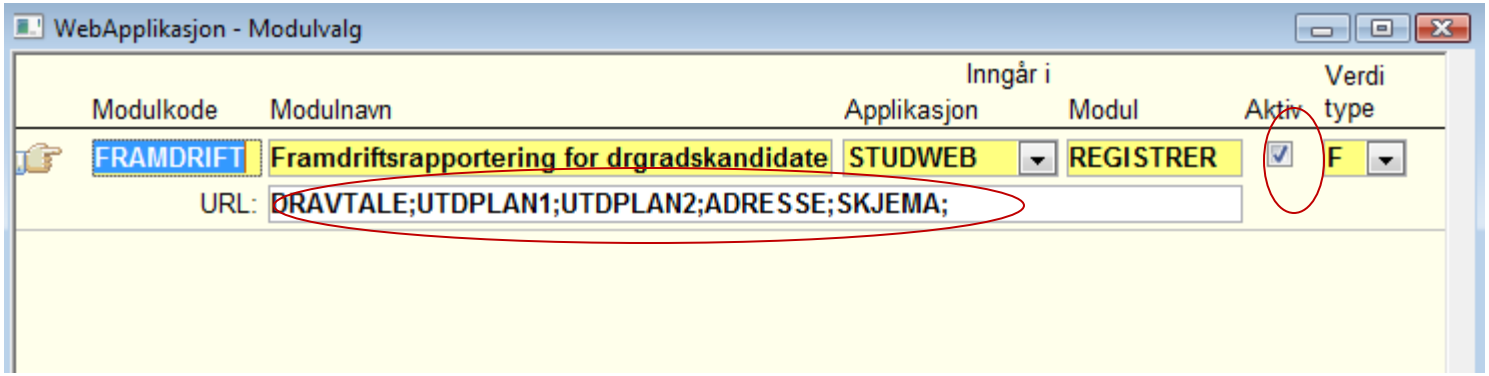

I studentWeb ser en sekvensen øverst

doktorgradsavtale >> utdanningsplan del 1 >> utdanningsplan del 2 >> adresse >> skjema_002 (1 av 5)

Dravtale

SUAF

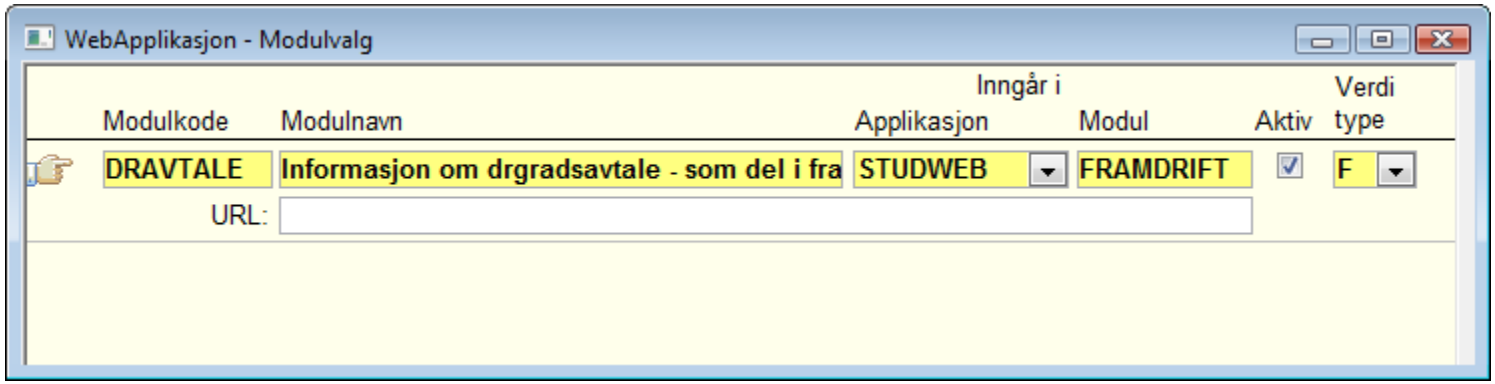

- Må være aktivert for at den skal bli med i sekvensen

Dravtale

SUAF

Informasjon om avtalen

Oversikt over doktorgradsavtalen din. Ver venleg å kontroller at opplysningane om deg stemmer.

Studieprogram	Ph.d. ved Det samfunnsvitenskapelige fakultet. Linje samfunnsøkonomi
Stad	Sosialøkonomisk institutt, Det samfunnsvitenskapelige fakultet Universitetet i Osl
Grad	Philosophiae Doctor nynorsk
Arbeidsgivar/finansiering	Sosialøkonomisk institutt, Det samfunnsvitenskapelige fakultet Universitetet i Osl
Veiledning	Dr.philos Thoralf Aarflot (Hovedveileder)
Avtaleperiode	
Gjelder nå	02-aug-2008 - 30-jul-2011
Opprinneleg	02-aug-2008 - 30-jul-2011
Tidskonto	
Type	**Periode**
Permisjon	01-jan-2009 - 15-mai-2009

Dravtale

SUAF

- Studieprogram, grad og sted hentes fra Student samlebilde

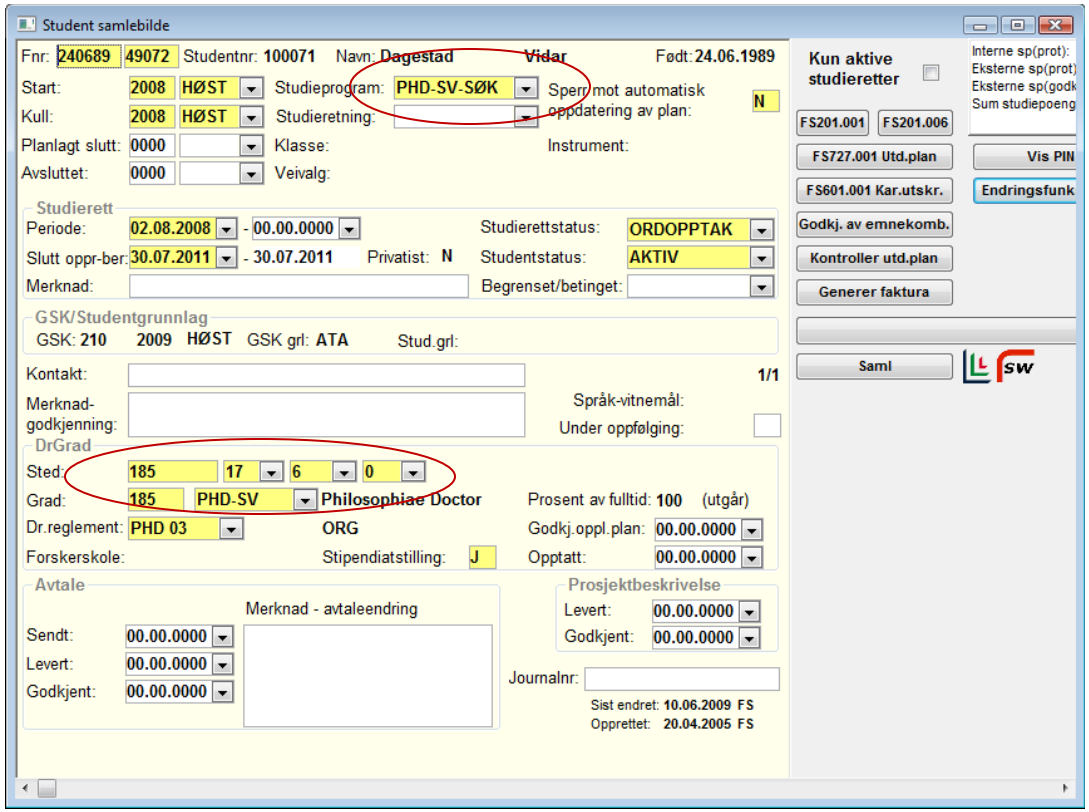

Arbeidsgiver

SUAF

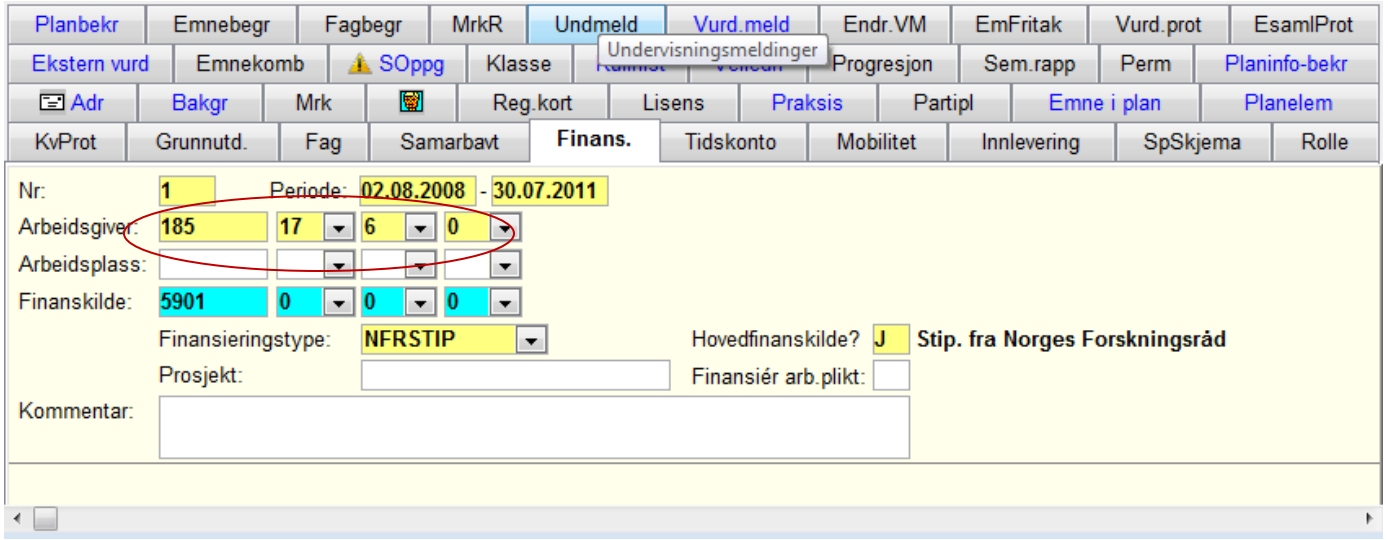

Utdanningsplan del 1

SUAF

- Knyttes til Studieprogrammet i Planinfotype

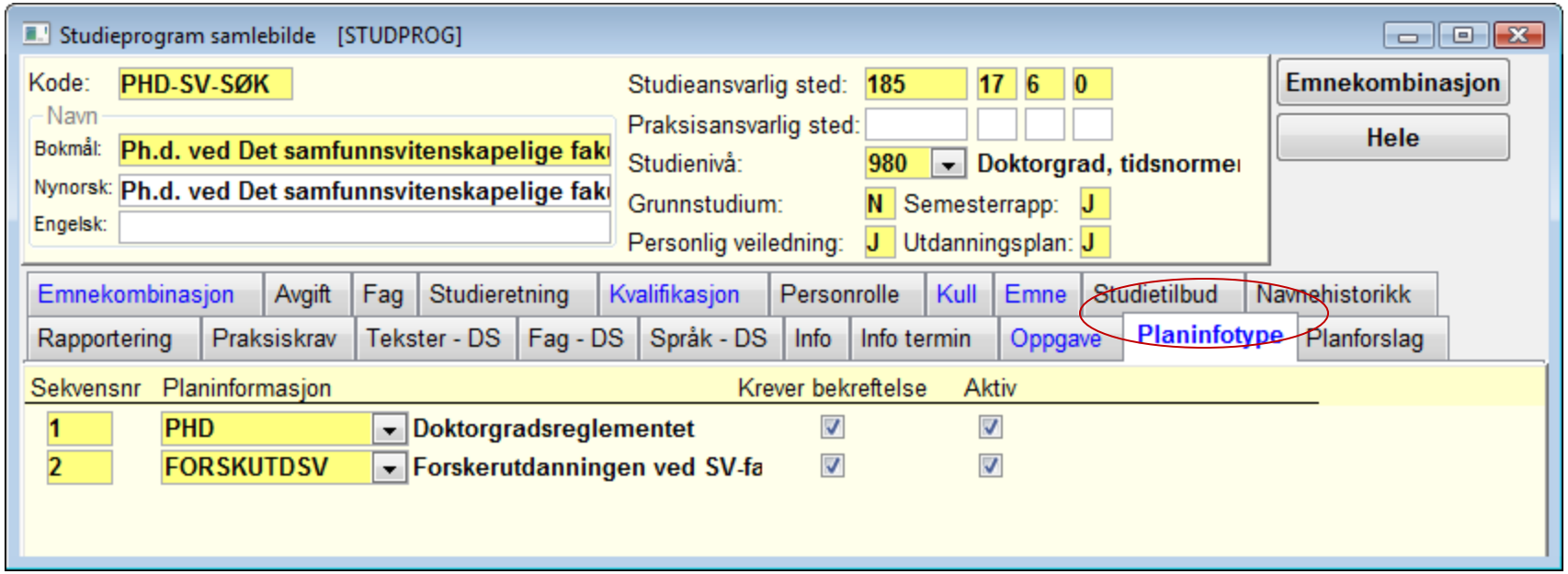

Planinfotype

SUAF

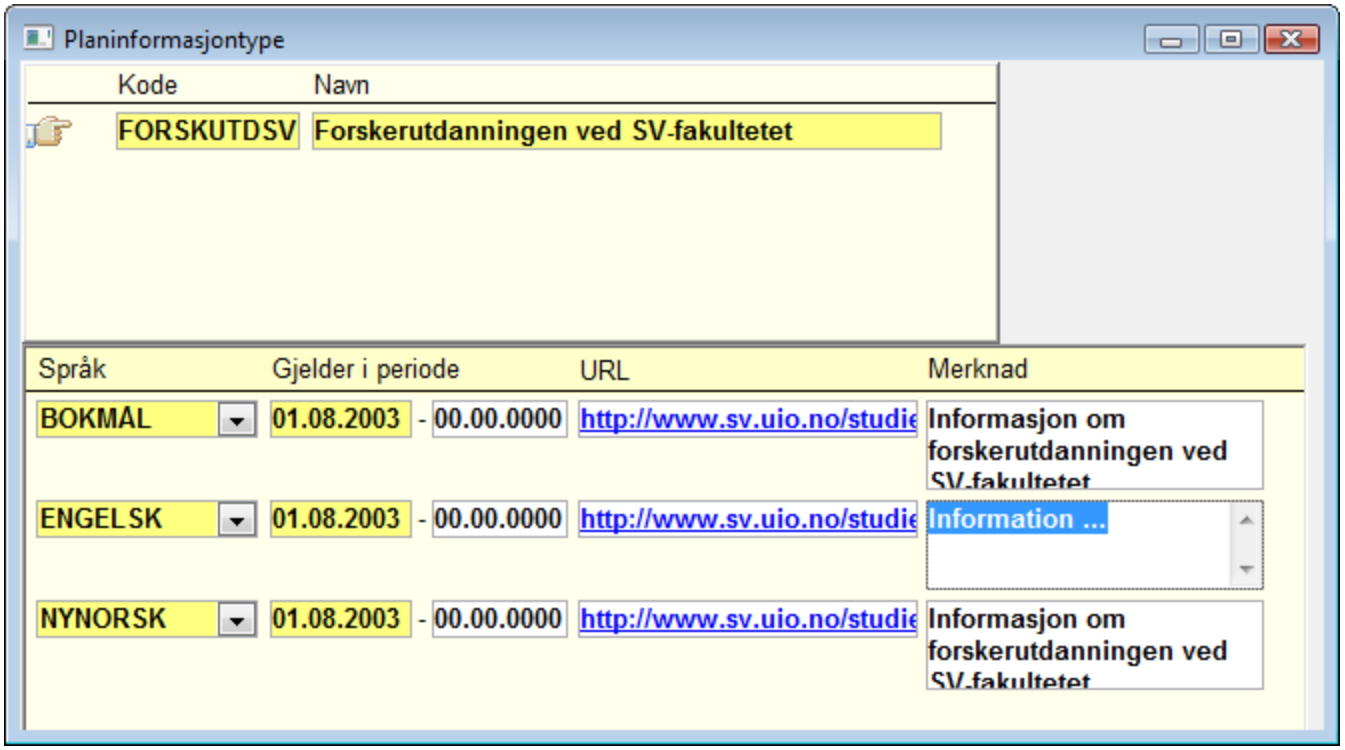

Utdanningsplan del 2

SUAF

- Emnekombinasjon må være knyttet til studieprogrammet

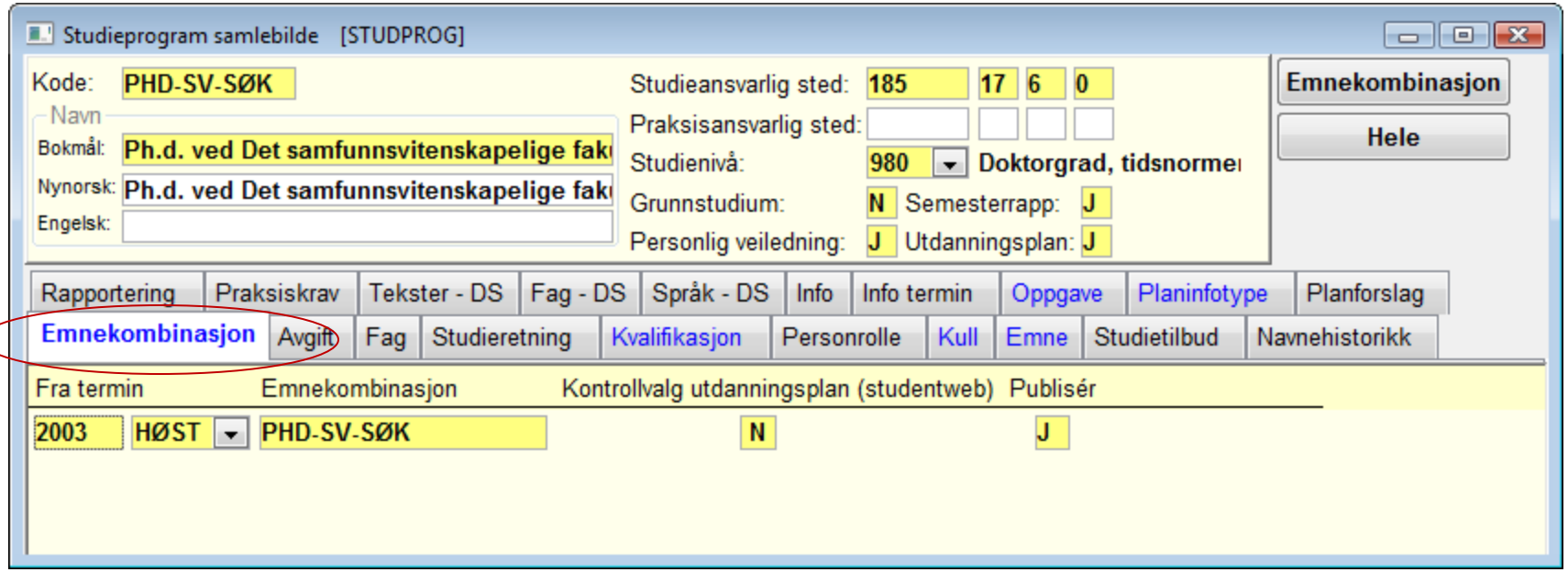

Emnekombinasjon

SUAF

Emnekombinasjon samlebilde [EMNEKOMBSAML]

Kode: PHD-SV-SØK

Navn: Bokmål: Ph.d. ved Det samfunnsvitenskapelige fakultet. Linje samfu
Nynorsk: Ph.d. ved Det samfunnsvitenskapelige fakultet. Linje samfu
Engelsk:

Beskrivelse: Bokmål: Ph.d. ved Det samfunnsvitenskapelige fakultet. Linje samfu
Nynorsk:
Engelsk:

URL med beskrivelse:

Sted ansvarlig: 185 17 6 0 Sosøk UiO

Studieretning: Farge:

Default emnekategori: Frie emnevalg: N

Kulltrinn: Beregn emnekomb ved valg av frie emner: N Periode: 00.00.0000 - 00.00.0000

Vekt.krav: 180 SP

Max vekt.:

Utgått: N

Veivalg
Veivalg: N
Antall valg:
Endre veivalg selv: N
Krever opptak: N

Emneprioritering
Emneprioritering: N
Antall emner opptak:
Antall emner prior.:

Emnekombinasjon | Emne | Utdplanelement | Frie emnevalg | Veivalg

Emnekombinasjon	Sorterings-rekkefølge	Terminnr start	Terminnr valgbar fra	Lukket (gjelder veivalg med opptak)
PHD-SV-SØK-OBL	1	1		J
PHD-SV-SØK-TEORI	2	1		J

PHD-SV-SØK - Ph.d. ved Det samfunn
PHD-SV-SØK-OBL - Obligatoriske
PHD-SV-SØK-TEORI - Teoretisk pe

Aut. oppdatering av liste

FS226.001 Emnekomb

Studieprogram

Studentens utdanningsplan

SUAF

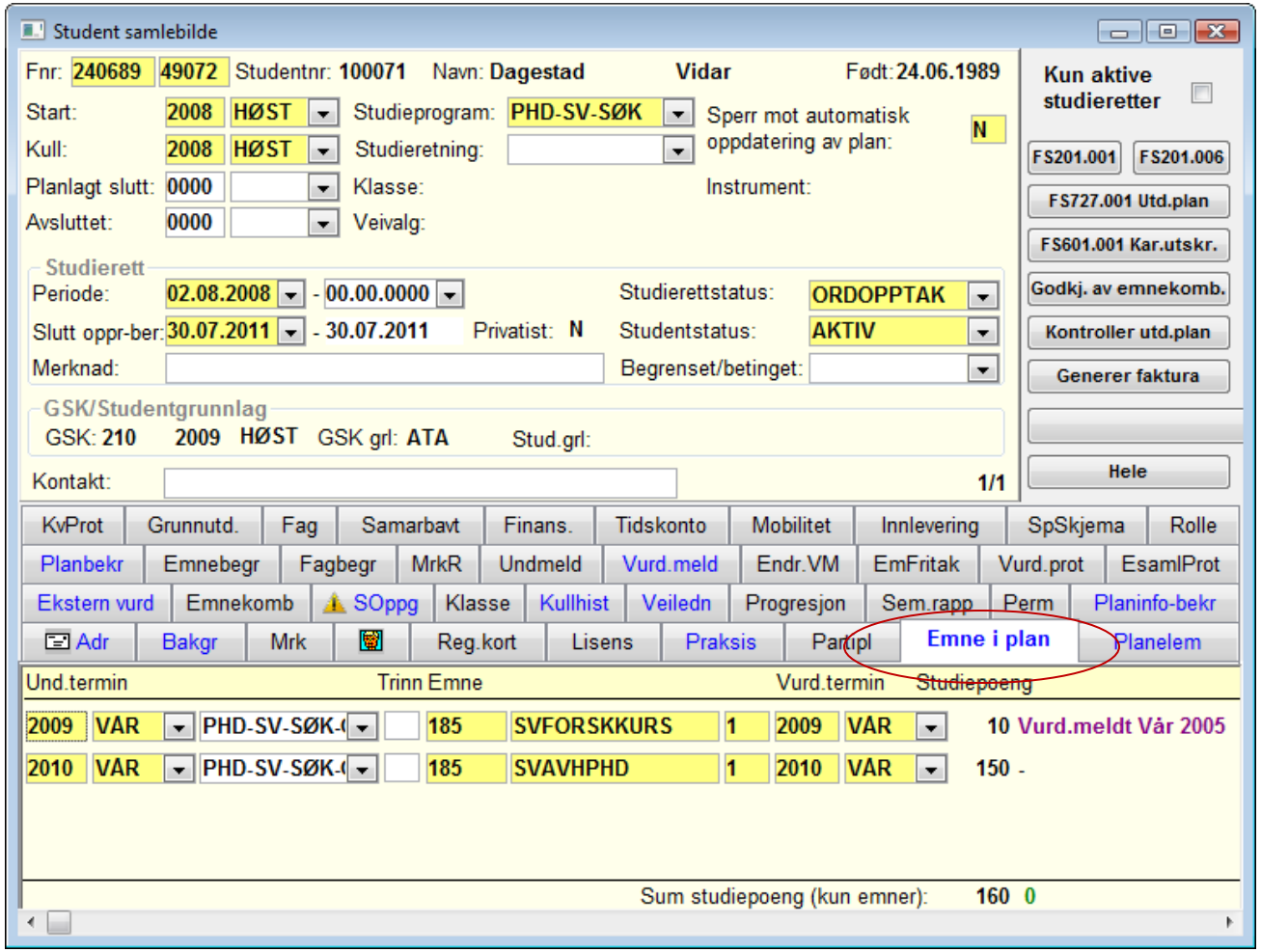

Studentens utdanningsplan

SUAF

- Kan legges ved å kjøre rutinen 718.002 Generering av emner (legger inn alle obligatoriske emner fra emnekombinasjonen)
- Eller legges manuelt på den enkelte student

Bekrefte utdanningsplan

SUAF

- Når studenten bekrefter planen opprettes det automatisk undervisnings- og vurderingsmeldinger for inneværende semester.
- Det forutsetter at det er opprettet undervisnings- og vurderingsenheter

Sperre utdanningsplan for endringer

SUAF

- J i feltet Kun vis UP, gjør at studenter ikke kan legge til/flytte emner, men kan melde seg til vurdering

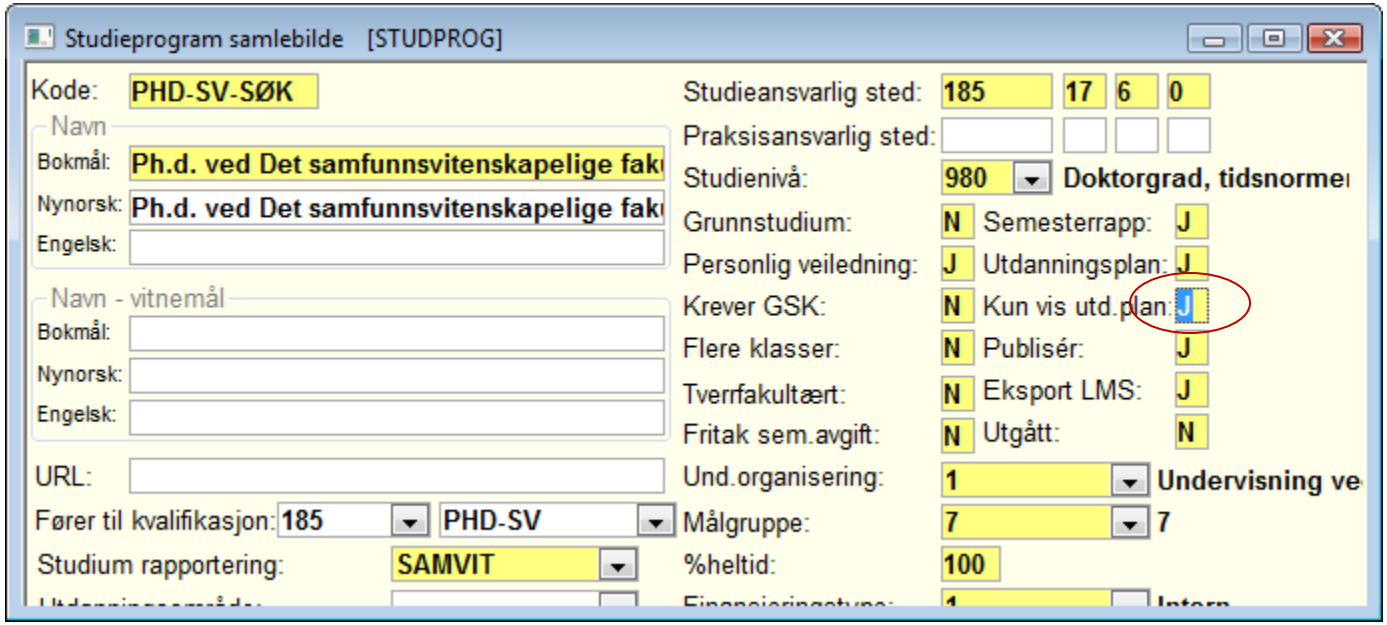

Spørreundersøkelse

SUAF

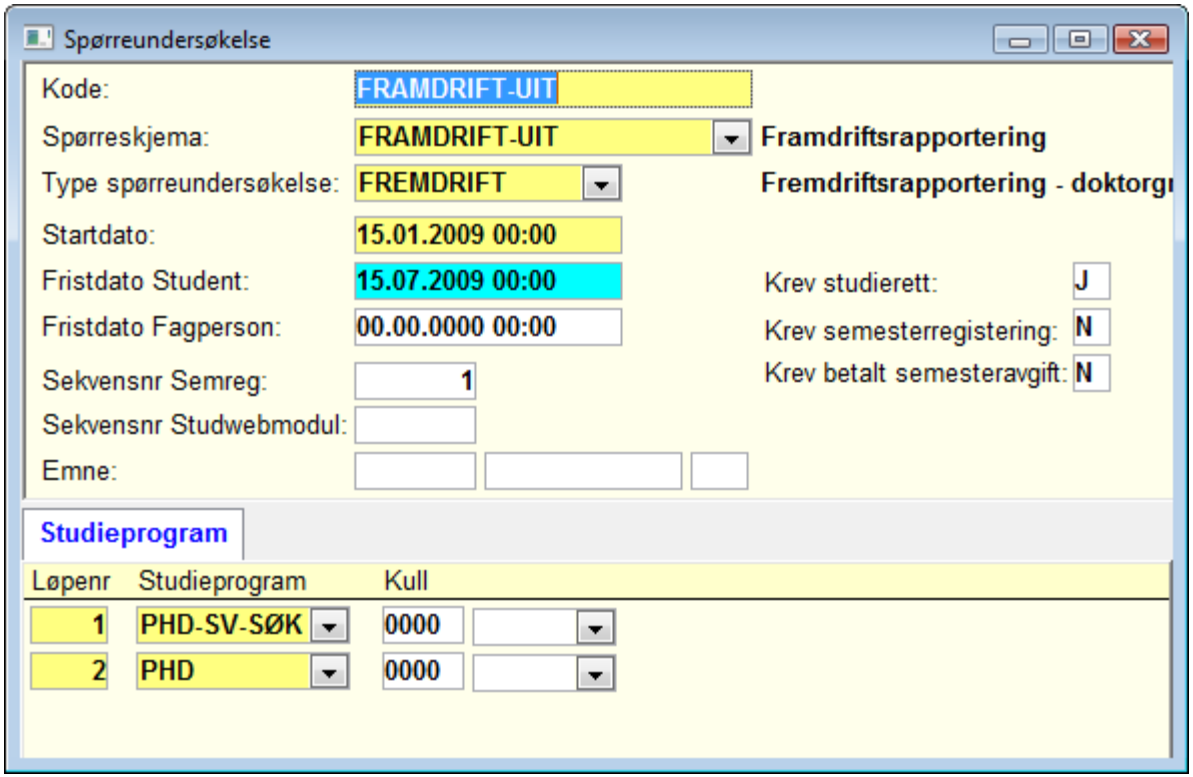

Spørreskjema - spørsmål

SUAF

Spørreskjema samlebilde

Kode:	FRAMDRIFT-UIT	Aktivt:	J
Type undersøkelse:	FREMDRIFT	Anonyme svar:	N
Administrerende sted:			
Skjemanavn - Bokmål:	Framdriftsrapportering		
Skjemanavn - Nynorsk:	Framdriftsrapportering		
Skjemanavn - Engelsk:	Progression report		
Menynavn - Bokmål:	Framdriftsrapport		
Menynavn - Nynorsk:	Framdriftsrapport		
Menynavn - Engelsk:	Progression report		
Beskrivelse - Bokmål:			
Beskrivelse - Nynorsk:			
Beskrivelse - Engelsk:			

Spørreskjema inngår | Spørsmål | Tekst | Spørreundersøkelse

Spørsmål		Rekkefølge
ENDR-ARBFORHOLD	Har det skjedd endringer i arbeidsforho	1
ENDR-FINANS	Har det skjedd endringer/forsinkelser sc	3
PERMISJON	Har du hatt permisjon i inneværende ár	5
FRAMDRIFT-PROSJEKT	Gjør rede for hvordan forskningen i per	7
VEILEDNING	Hvor mange ganger har du fátt veiledni	9
FRAMDRIFT-PLIKTARB	Inngår pliktarbeid i ditt tilsettingsforhol	12
TILTAK	Er det problemer ved PhD-arbeidet som	14
OPPLAER_GODKJENT	Er opplæringsdelen fullført og godkjent	16
DISKUTERE	Ønsker du å diskutere aspekter i PhD-ai	18
FORSKNINGSMILJO	Hvordan opplever du forskningsmiljøet	20
NYE_FORSKERKURS	Har du ønsker om nye forskerkurs?	22

Spørreskjema- rekkefølge

SUAF

- Rekkefølge er viktig, den angir rekkefølge for hvordan spørsmålene presenteres.
- Rekkefølgen mikses mellom spørreskjema inngår, spørsmål og tekster.

Spørreskjema - tekster

SUAF

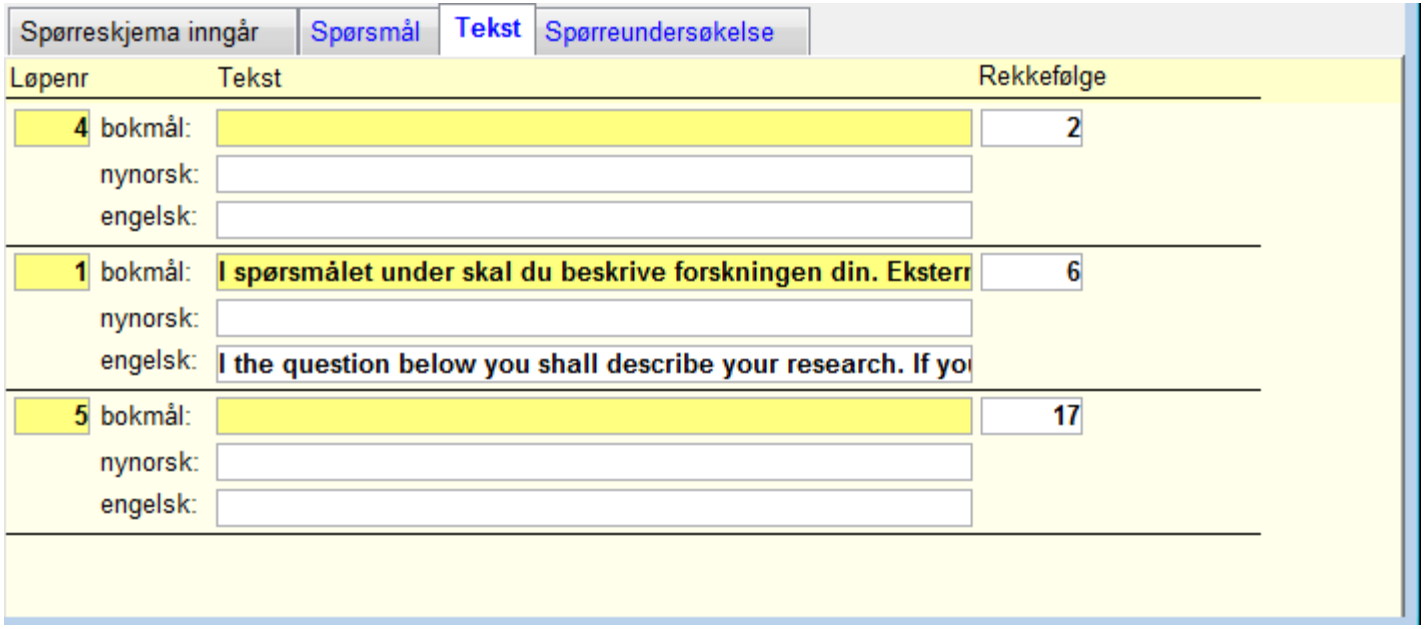

Spørreskjema inngår | Spørsmål | Tekst | Spørreundersøkelse

Løpenr		Tekst	Rekkefølge
4	bokmål:		2
	nynorsk:		
	engelsk:		
1	bokmål:	I spørsmålet under skal du beskrive forskningen din. Eksterr	6
	nynorsk:		
	engelsk:	I the question below you shall describe your research. If yo	
5	bokmål:		17
	nynorsk:		
	engelsk:		

Spørreskjema - spørreundersøkelse

SUAF

- Viser hvilke spørreundersøkelser som benytter dette skjemaet.

Spørreskjema inngår | Spørsmål | Tekst | **Spørreundersøkelse**

Kode	Type spørreund.	Startdato	Frist student	Frist fagperson	Sekvensnr Semreg.	Meny	En
FRAMDRIFT-UIT	FREMDRIFT	15.01.2009	15.07.2009	00.00.0000	1		

Spørreskjema – spørreskjema inngår

SUAF

- Et spørreskjema kan benyttes i et annet spørre skjema

Spørsmål samlebilde

SUAF

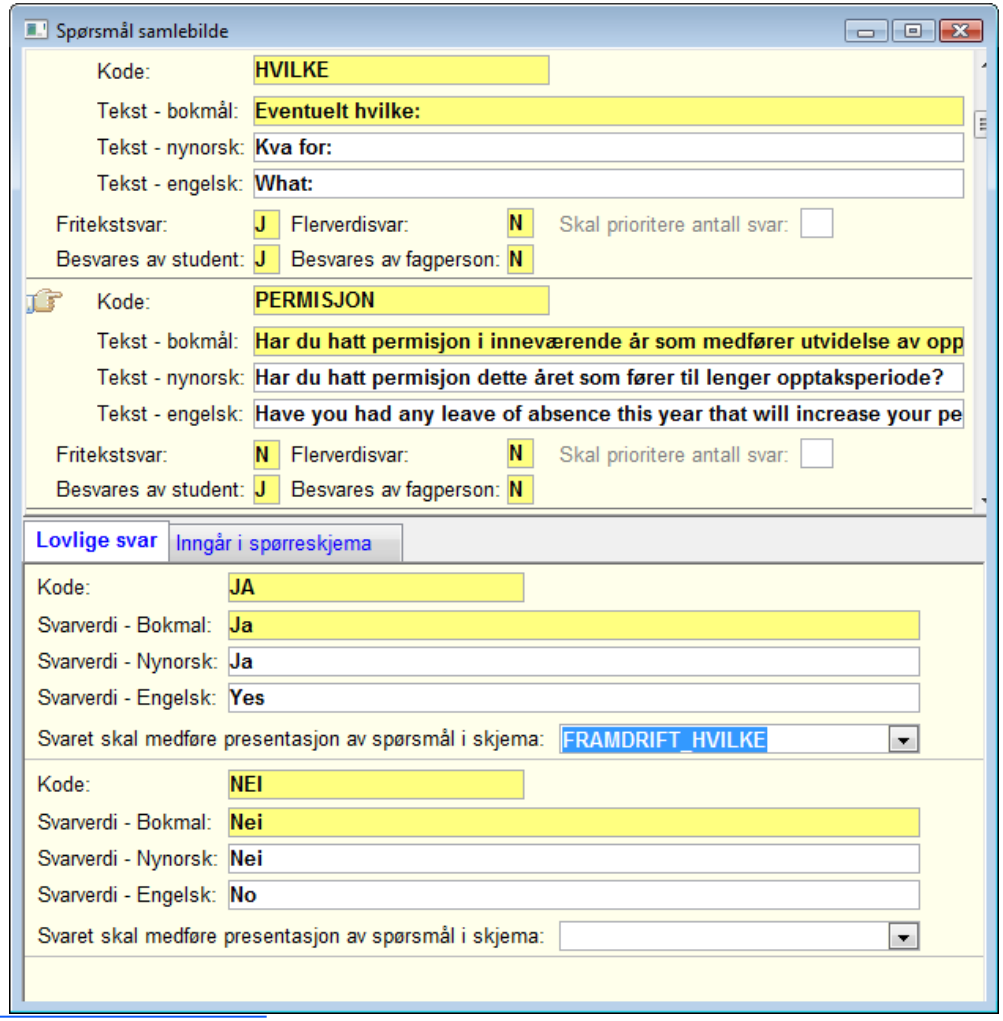

Det kommer felt for å angi om spørsmålet må besvares

Spørsmålstyper

SUAF

- Fritekst
- Flerverdisvar
  - Legg svaralternativer i undervindu
  - Kan angi at svaralternativene skal prioriteres

NB! Kommer felt for angi om det er påkrevd å svare

Tips fra UiT og USIT

SUAF

- Tenk nøye gjennom hvilke koder du bruker på spørsmål.
- Spørsmålene kan gjenbrukes i andre skjemaer.

Koble student til spørreundersøkelse

SUAF

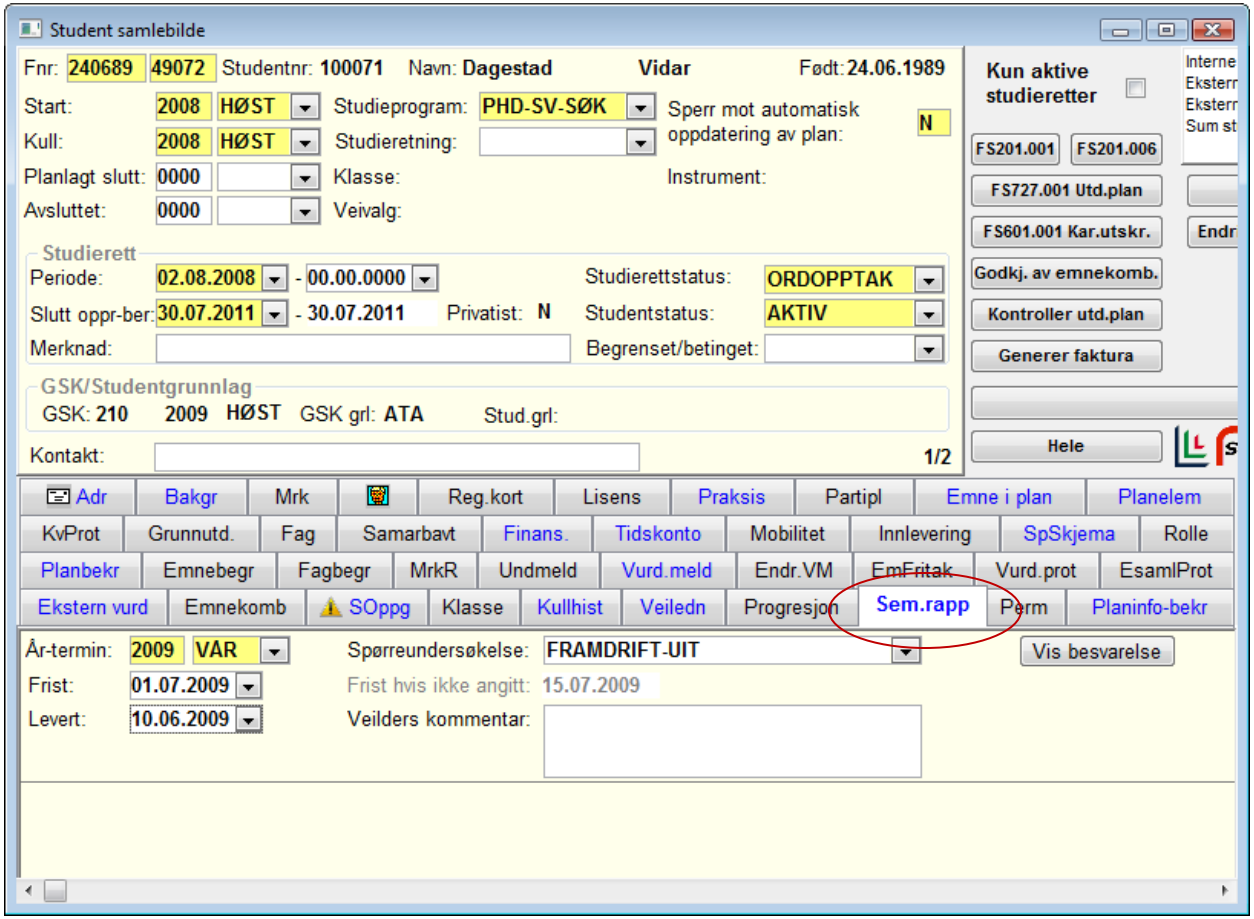

Besvarte spørreskjemaer

SUAF

Vises i Student samlebilde undervindu SpSkjema eller i undervindu SemRapp

FS350.001 Svar på spørreundersøkelse

SUAF

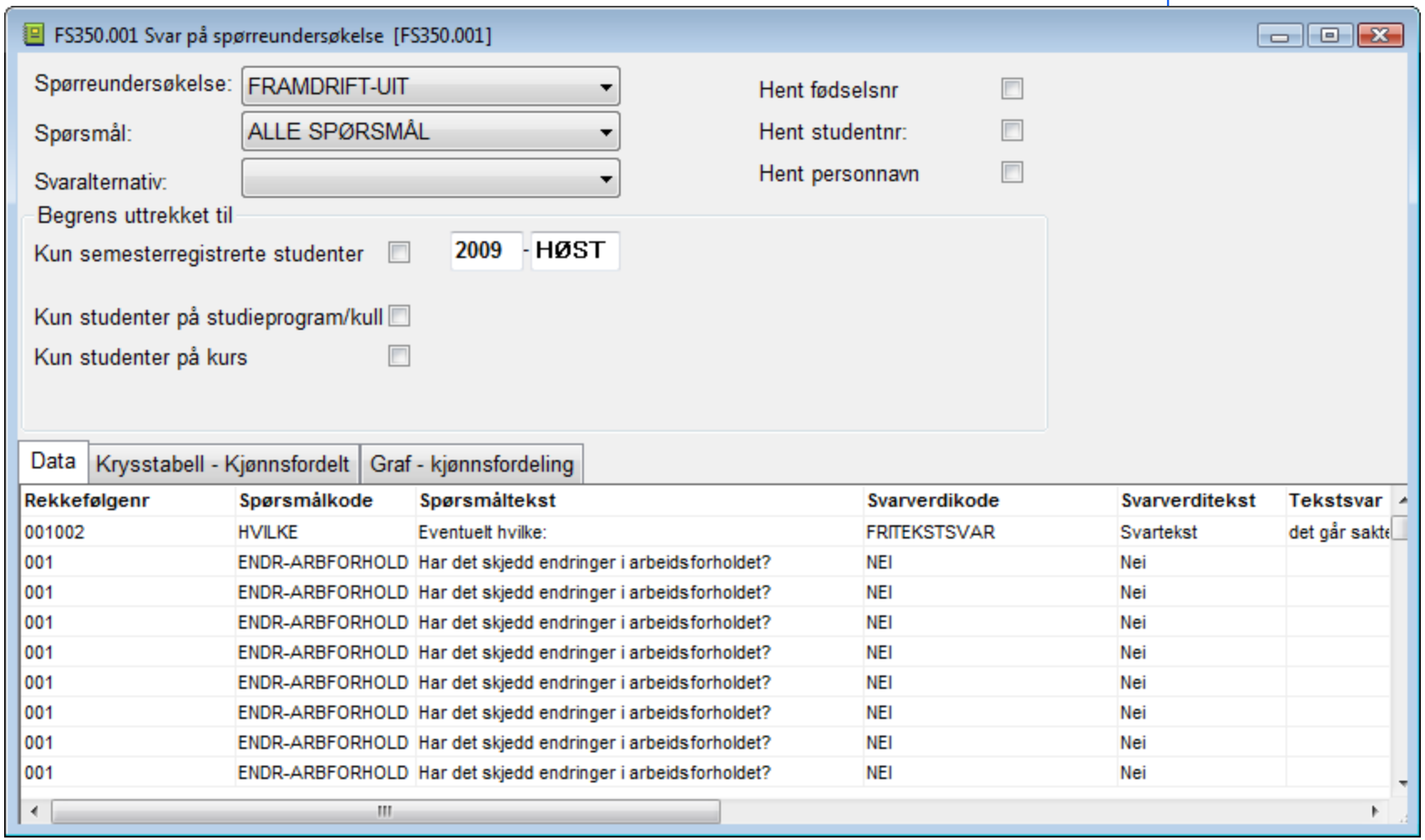

Rekkefølgenr	Spørsmålkode	Spørsmåltekst	Svarverdikode	Svarverditekst	Tekstsvar
001002	HVILKE	Eventuelt hvilke:	FRITEKSTSVAR	Svartekst	det går sakte
001	ENDR-ARBFORHOLD	Har det skjedd endringer i arbeidsforholdet?	NEI	Nei	
001	ENDR-ARBFORHOLD	Har det skjedd endringer i arbeidsforholdet?	NEI	Nei	
001	ENDR-ARBFORHOLD	Har det skjedd endringer i arbeidsforholdet?	NEI	Nei	
001	ENDR-ARBFORHOLD	Har det skjedd endringer i arbeidsforholdet?	NEI	Nei	
001	ENDR-ARBFORHOLD	Har det skjedd endringer i arbeidsforholdet?	NEI	Nei	
001	ENDR-ARBFORHOLD	Har det skjedd endringer i arbeidsforholdet?	NEI	Nei	
001	ENDR-ARBFORHOLD	Har det skjedd endringer i arbeidsforholdet?	NEI	Nei	
001	ENDR-ARBFORHOLD	Har det skjedd endringer i arbeidsforholdet?	NEI	Nei	

FS350.002 Spørreskjemabesvarelse

SUAF

FS350.002 Spørreskjemabesvarelse [FS350.002]

Utplukk
- Student
- Kursdeltaker

Spørreundersøkelse: FRAMDRIFT-UIT

Vis
- Fødselsnr

Fødselsnr		Studnr	
271163	38098		Aga, Borghild

Framdriftsrapportering

Aga, Borghild

Har du hatt permisjon i inneværende år som medfører utvidelse av opptaksperioden?

Nei

Ja

Eventuelt hvilke:

det går sakte

I spørsmålet under skal du beskrive forskningen din. Eksternt finansierter kandidater kan erstatte denne med framdriftsrapport gitt til finansieringskilde. Gjør særlig rede for avvik i forhold til den opprinnelige framdriftsplanen. Dersom prosjektet er forsinket er det viktig at det blir lagt fram en revidert framdriftsplan som gjør greie for hvordan forsinkelsen eventuelt kan tas inn igjen innenfor prosjektperioden.

Gjør rede for hvordan forskningen i perioden:

bra

Hvor mange ganger har du fått veiledning siste år? Du kan også kommentere svaret.

2

Inngår pliktarbeid i ditt tilsettingsforhold?

Nei

Ja

Er det problemer ved PhD-arbeidet som krever spesielle tiltak?

Nei

Ja

Eventuelt hvilke:

FS350.003 Svarstatus for spørreundersøkelse

SUAF

FS350.003 Svarstatus for spørreundersøkelse [FS350.003]

Utplukk
- Studieprogram/kull
- Kurs

Studieprogram / kull
Studieprogram: PHD
Kull: 2006-HØST

Vis
Fødselsnr

Spørreundersøkelse: FRAMDRIFT-UIT

UiO-Studieavd (FS) SBKURS (10.06.2009 Kl. 15:41) Side 1 av 1

FS350.003 : Svarstatus for spørreundersøkelse

Kull: PHD 2006-HØST

Framdriftsrapportering

Studnr	Navn	Kull	Besvart	Sist sem.reg.	
100076	Amis, Sala	2006-HØST	N	2009-VÅR	26.02.2009

Antall studenter tatt med: 1
Antall besvart: 0
Antall ikke besvart: 1

FS350.003